

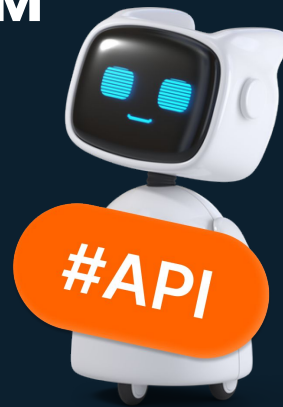

API сервиса МЧД.МИГ24

Предлагаем вам произвести
интеграцию вашей ИС с сервисом
МЧД.МИГ24 через API



МЧД.МИГ24 – самостоятельный сервис



Исключительные права
на сервис МЧД.МИГ24
принадлежат ООО «НТСсофт»



Программа включена в реестр
Российского ПО



НТСсофт – владелец узла
блокчейн ЦПРР



Основная функциональность

АПИ построено на правилах REST и использует синхронные и асинхронные запросы

1. Создание МЧД
2. Редактирование МЧД
3. Согласование МЧД
4. Подписание МЧД
5. Визуализация МЧД
6. Отправка МЧД в ЦПРР ФНС и СФР
7. Отмена МЧД
8. Проверка МЧД



*Далее подробнее
о каждом*

Создание МЧД

API содержит методы:

- Создание пустой МЧД
- Предзаполненный json массив данных
- Загрузку готовой XML

The image displays two overlapping screenshots. The background screenshot shows the MIG24 API documentation page for the 'Доверитель' (Trustor) section, specifically the 'Редактирование' (Editing) form. The foreground screenshot shows a REST client interface with a POST request to 'https://test-mchd.ntssoft.ru/api/import/json'. The request body is a JSON object containing fields for 'Osnoyn', 'DataNach', 'DataOkon', 'YnNonDovez', 'YnIneData', 'PzPezedov', and 'DovezIt'. A blue callout box labeled 'XML' is positioned to the right of the REST client. A red '24' badge is visible in the bottom right corner of the REST client interface.

```
POST /api/import/json

{
  "Osnoyn": {
    "Info": {
      "Name": "3357376-9ab3-4e9c-82e8-6e8dfacc16d4",
      "DataNach": "04.06.2023",
      "DataOkon": "15.06.2023",
      "YnNonDovez": "МЧД/0123",
      "YnIneData": "03.06.2023",
      "PzPezedov": "1"
    }
  },
  "DovezIt": {
    "Podpisant": "Павел Павел Павлович",
    "UL": {
      "Main": "000 Доверитель",
      "INN": "668689493",
      "KOP": "668681901",
      "OGON": "116682080144",
      "AdzRF": "ул.Тырнева",
      "Tel": "665-66-66",
      "Ruk": {}
    }
  }
}
```

Редактирование МЧД

Созданную МЧД можно редактировать:

- Вручную открыв web форму редактирования по уникальной ссылке
- Отправив новый набор данных (json) в существующую МЧД (данные будут перезаписаны)

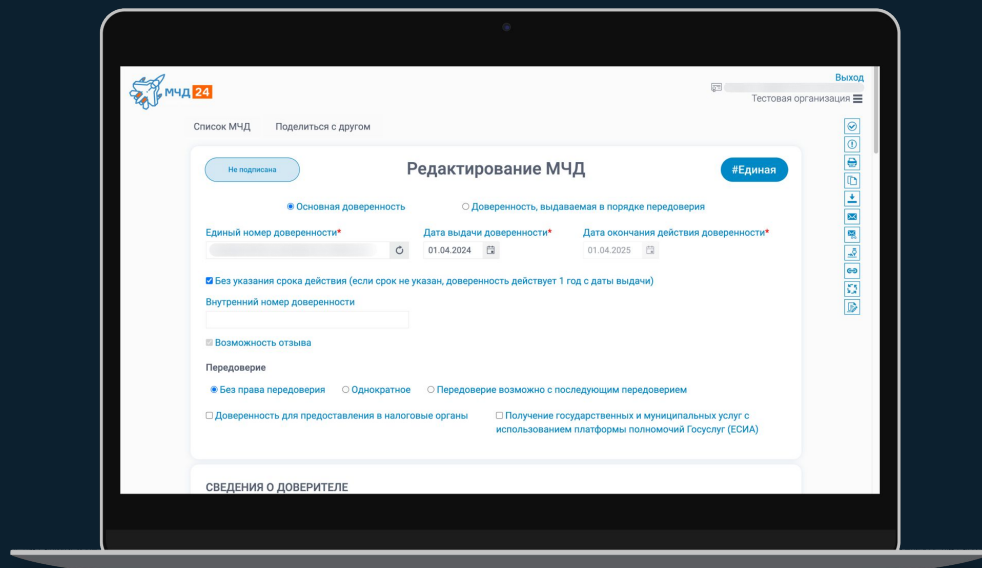

Подписание МЧД

Подписать МЧД можно:

1. Средствами сервиса через АПИ
2. Самостоятельно в своей ИС. Для этого нужно запросить xml с верификацией, полученную xml подписать своими средствами и подгрузить полученную открепленную ЭП к нужной МЧД в сервис через АРІ
3. В мобильном приложении МИГ24. Документ в приложение отправляется через АРІ
4. Вручную на форме редактирования (с возможностью руководителем внести изменения) или вручную на форме подписания доверителем (редактировать нельзя- можно удобно просматривать в виде бланка Доверенности).

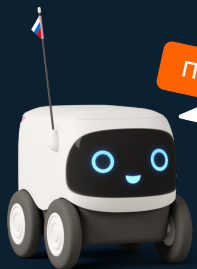

Подписать и загрузить

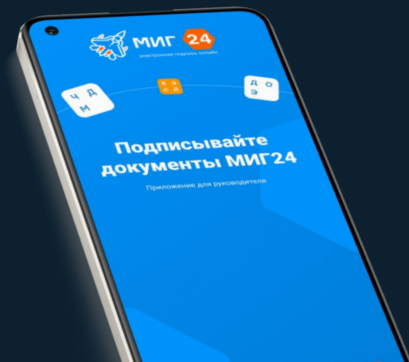

Визуализация МЧД

Все созданные в сервисе МЧД можно получить в печатном виде (формат pdf).

При этом на форме выводится не только информация из самой доверенности, но и информация о ее подписании и отмене в виде штампов внизу формы.

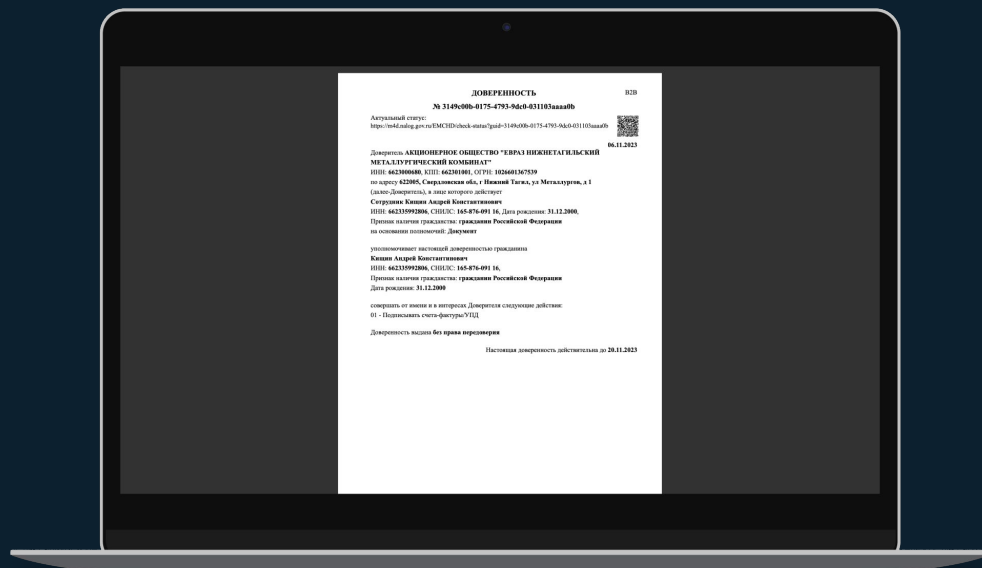

Отправка МЧД в ЦПРР ФНС и СФР

После подписания МЧД документ через API отправляется в нужную ИС Хранения (ЦПРР ФНС или СФР).

Целевой статус — Действует.

При загрузке МЧД в ИС Хранения сервис показывает конкретные ошибки в случае ИХ ВОЗНИКНОВЕНИЯ.

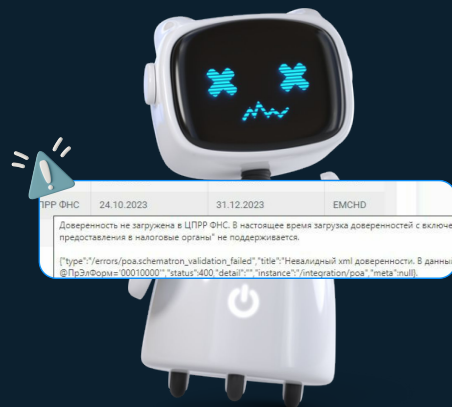

Отмена МЧД

Любая МЧД может быть отменена

- вручную на форме
- через API запросом из сервиса xml заявления на отмену, его дальнейшего подписания и отправки в ИС Хранения

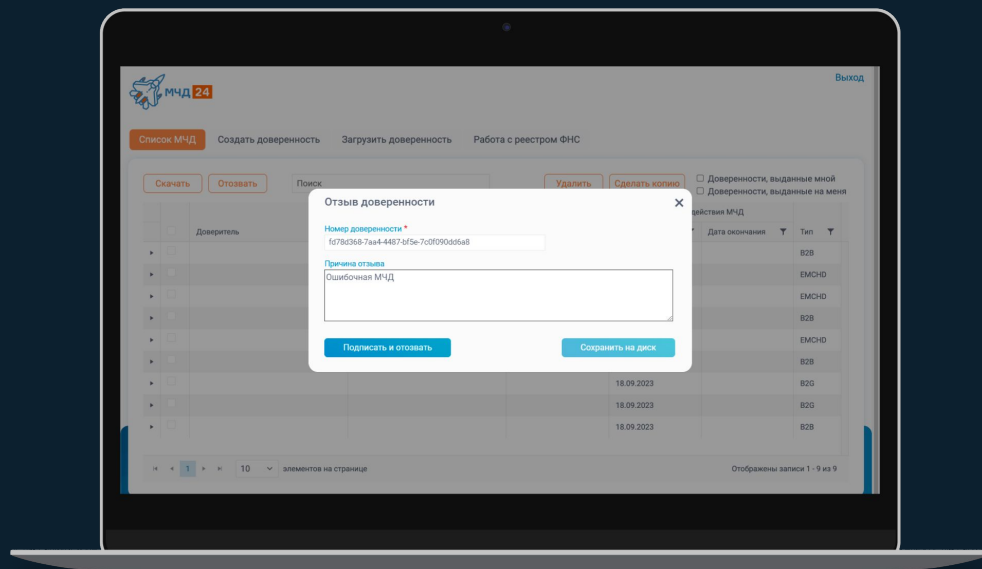

Проверка МЧД

(статус, срок, полномочия)

Любую МЧД можно проверить в онлайн режиме
по номеру — статус и срок действия

- по номеру + ИНН Доверителя — вся МЧД или полномочия из МЧД

Запрос проверки может быть как в синхронном, так и в асинхронном запросе

При желании можно подписаться на слежение за статусом МЧД,
и сервис сам уведомит вашу ИС о смене статуса МЧД.

Проверка полномочий

6670237020

Статус: **АКТИВНА** с 15.03.2024
Срок действия: 15.03.2024 – 15.12.2024

Полномочия по доверенности:
FTS_10001 - Подписание таможенных документов, предоставляемых в ФТС России заинтересованными лицами в рамках таможенного декларирования и таможенных операций, связанных с подачей, регистрацией, отзывом и изменением сведений, заявленных в таможенной декларации
FTS_10002 - Подписание иных электронных документов, предоставляемых заинтересованными лицами в таможенные органы, несвязанных с таможенным декларированием товаров, транспортных средств и выпуском товаров

Проверить полномочия

Мега-проверка МЧД

(комплекс проверок МЧД, КЭП и документа через API)

Получение информации о месте хранения	Статус МЧД в ИС хранения
Проверка структуры МЧД по XSD	Проверка на корректность заполнения
Соответствие ЭП МЧД самой МЧД	Действительность КЭП МЧД (Выдана АУЦ, Действительность на момент проверки)
Соответствие доверителя из МЧД и подписанта МЧД (по ИНН, ОГРН, СНИЛС)	Соответствие поверенного из МЧД и подписанта документа (из КЭП документа)
Соответствие доверителя из МЧД и стороны в документе	Наличие в МЧД запрошенных полномочий (вхождение)
Соответствие ЭП документа самому документу	Действительность КЭП Документа (Выдана АУЦ, Действительность на момент проверки)
Сверка файла МЧД и данных этой МЧД в ИС хранения	Ваша проверка??

Работа с ЦПРР ФНС без хранения МЧД в сервисе

В случае, когда весь функционал по созданию и подписанию МЧД находится на стороне внешней ИС, можно использовать методы для прямой отправки в ЦПРР подписанной МЧД, заявления на отмену, получения статуса и сведений из МЧД.

В этом случае МЧД в сервисе не сохраняется и ручная работа через web не осуществляется.

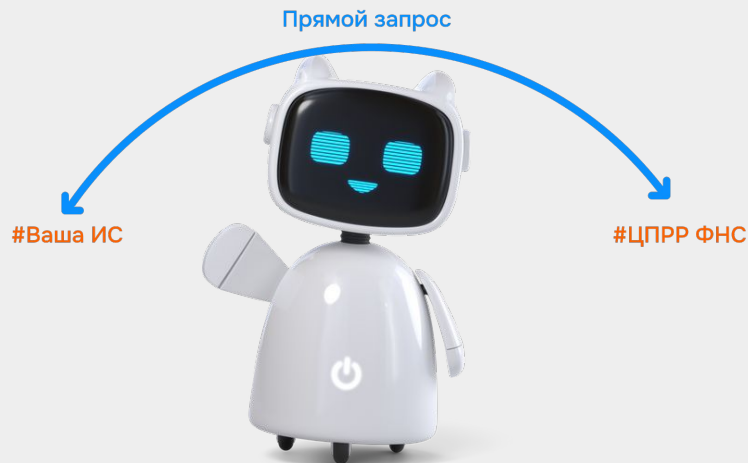

Оцените работу сервиса в тестовой среде!

Предлагаем Вам попробовать все возможности и убедиться в удобстве работы нашего АПИ МЧД. МИГ24. Подключение к тестовой среде на месяц бесплатно, включая тестовую среду ЦПРР.

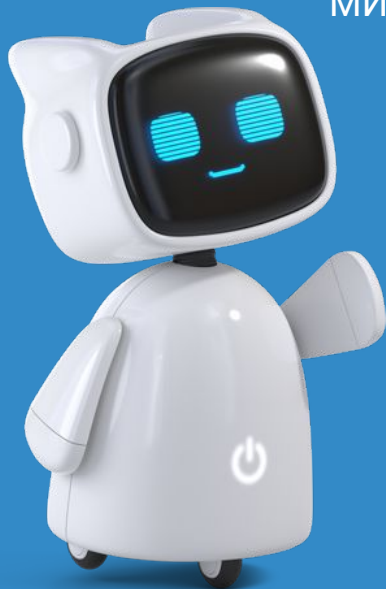



**Как только Вы поймете, что это то, что вы
искали — Мы предоставим вам доступ
к сервису API МЧД24 на год за 90 000₽**

Мы поможем вам с интеграцией в вашу ИС!

Просто напишите нам:

info@mig24.ru

