

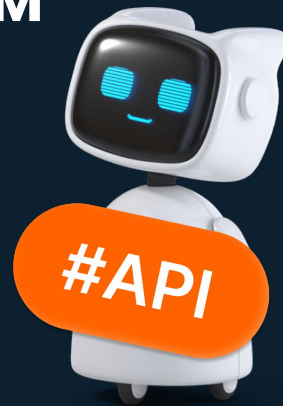

API сервиса МЧД.МИГ24

Предлагаем вам произвести
интеграцию вашей ИС с сервисом
МЧД.МИГ24 через API

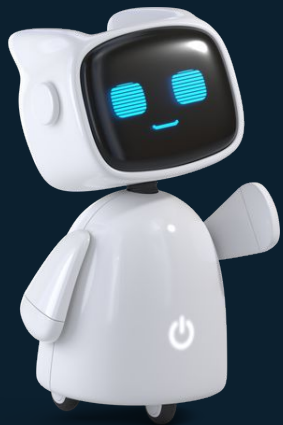

МЧД.МИГ24 – самостоятельный сервис



Исключительные права
на сервис МЧД.МИГ24
принадлежат ООО «НТСсофт»



Программа включена в реестр
Российского ПО



НТСсофт – владелец узла
блокчейн ЦПРР



Основная функциональность

АПИ построено на правилах REST и использует синхронные и асинхронные запросы

1. Создание МЧД
2. Редактирование МЧД
3. Согласование МЧД
4. Подписание МЧД
5. Визуализация МЧД
6. Отправка МЧД в ЦПРР ФНС и СФР
7. Отмена МЧД
8. Проверка МЧД

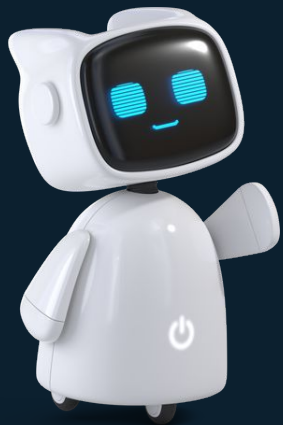

*Далее подробнее
о каждом*

Создание МЧД

API содержит методы:

- Создание пустой МЧД
- Предзаполненный json массив данных
- Загрузку готовой XML

МIG24 Инструкция API

Список МЧД Поделиться с другом

Не подписана

Редактирование

Основная доверенность Доверенность, в

Единый номер доверенности* Дата выдачи доверенности 01.04.2024

Без указания срока действия (если срок не указан, доверенность действует)

Внутренний номер доверенности

Возможность отзыва

Передоверие

Без права передоверия Однократное Передоверие возможно

Доверенность для предоставления в налоговые органы Получить использовать

#Пустая МЧД

Россия О ДОВЕРИТЕЛЕ

Российская организация ИП Иностранная организация Физическое лицо

api > import > json

POST Загрузить json доверенности

POST https://test-mchd.ntssoft.ru/api/import/json

Params Authorization Headers (10) Body Pre-request Script Tests Settings

none form-data x-www-form-urlencoded raw binary GraphQL JSON

```
1 {
2   "b2b": {}
3   "Osнов": {
4     "Info": {}
5     "Name": "3357376-9ab3-4e9c-82e8-6e8dfacc16d4",
6     "DataNach": "04.06.2023",
7     "DataOkon": "15.06.2023",
8     "YmlonDovez": "МЧД/0123",
9     "YmlnData": "03.06.2023",
10    "PzPezedov": "1"
11  },
12  "DovezIt": {
13    "Podpisant": "Павлов Павел Павлович",
14    "UL": {
15      "Main": "000 Доверитель",
16      "IDN": "668689493",
17      "RSP": "668881901",
18      "RCSN": "116662080144",
19      "AdzRF": "ул. Тургенева",
20      "Tel": "855-66-66",
21      "Ruk": {}
22    }
23  }
24 }
```

#Предзаполненный JSON

XML

24

Редактирование МЧД

Созданную МЧД можно редактировать:

- Вручную открыв web форму редактирования по уникальной ссылке
- Отправив новый набор данных (json) в существующую МЧД (данные будут перезаписаны)

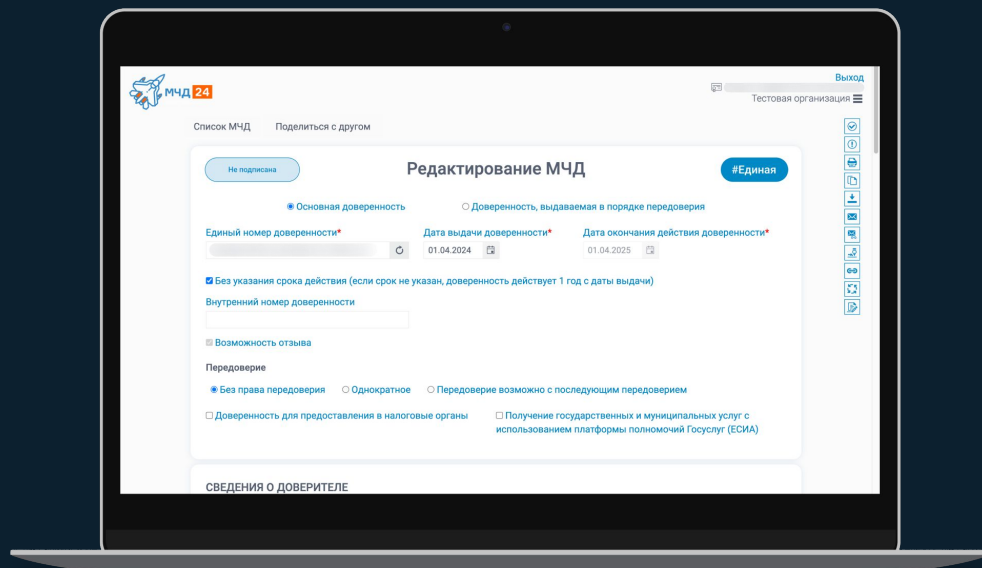

Подписание МЧД

Подписать МЧД можно:

1. Средствами сервиса через АПИ
2. Самостоятельно в своей ИС. Для этого нужно запросить xml с верификацией, полученную xml подписать своими средствами и подгрузить полученную открепленную ЭП к нужной МЧД в сервис через АРІ
3. В мобильном приложении МИГ24. Документ в приложение отправляется через АРІ
4. Вручную на форме редактирования (с возможностью руководителем внести изменения) или вручную на форме подписания доверителем (редактировать нельзя- можно удобно просматривать в виде бланка Доверенности).

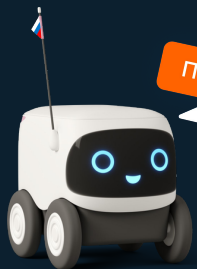

Подписать и загрузить



Визуализация МЧД

Все созданные в сервисе МЧД можно получить в печатном виде (формат pdf).

При этом на форме выводится не только информация из самой доверенности, но и информация о ее подписании и отмене в виде штампов внизу формы.

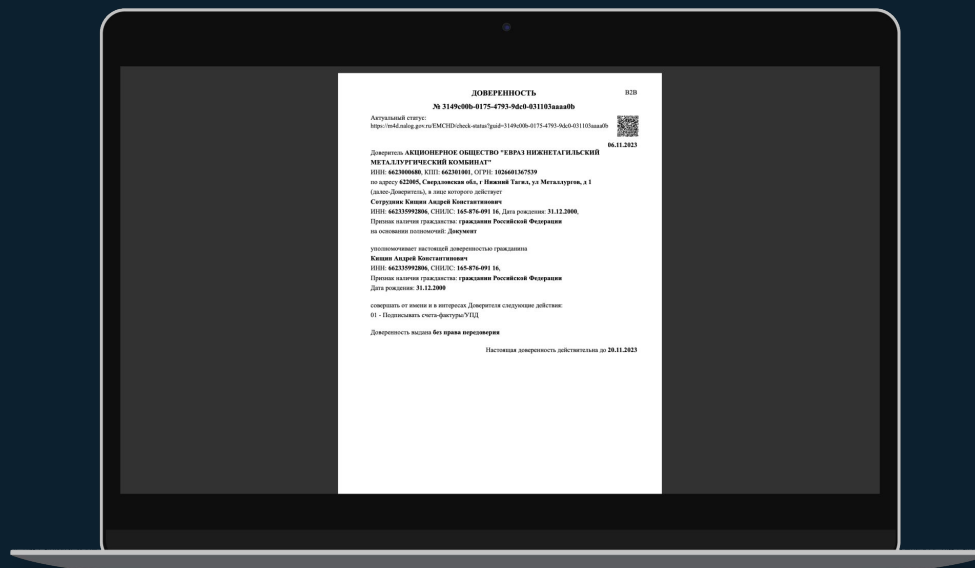

Отправка МЧД в ЦПРР ФНС и СФР

После подписания МЧД документ через API отправляется в нужную ИС Хранения (ЦПРР ФНС или СФР).

Целевой статус — Действует.

При загрузке МЧД в ИС Хранения сервис показывает конкретные ошибки в случае ИХ ВОЗНИКНОВЕНИЯ.

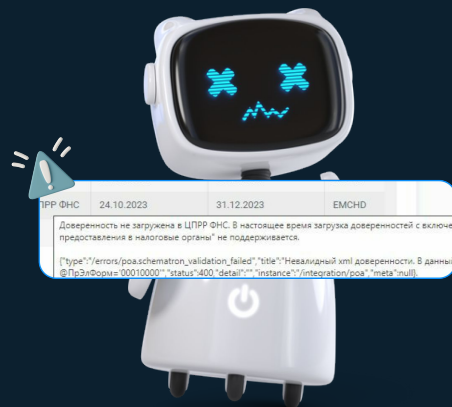

Отмена МЧД

Любая МЧД может быть отменена

- вручную на форме
- через API запросом из сервиса xml заявления на отмену, его дальнейшего подписания и отправки в ИС Хранения

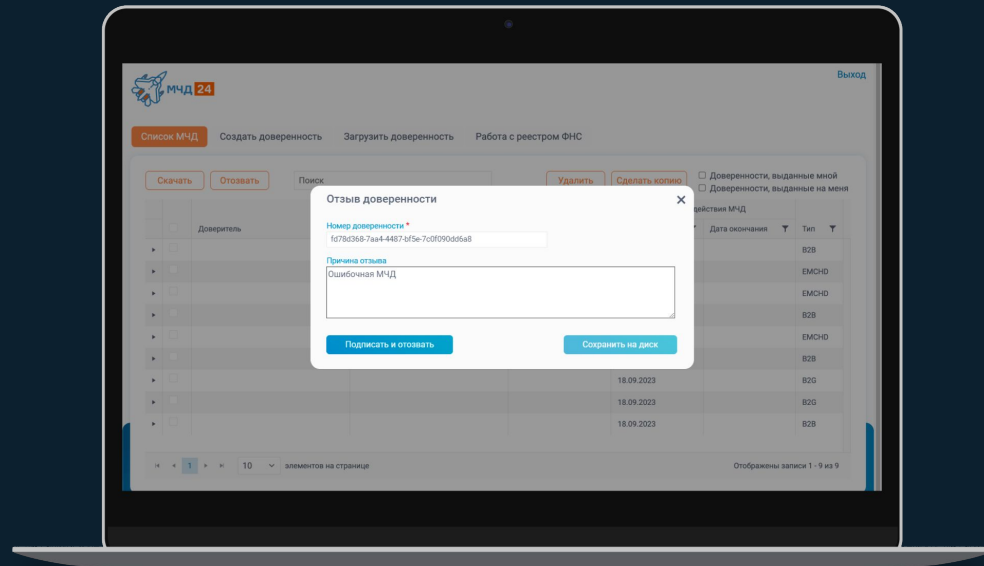

Проверка МЧД

(статус, срок, полномочия)

Любую МЧД можно проверить в онлайн режиме
по номеру — статус и срок действия

- по номеру + ИНН Доверителя и Уполномоченного — вся МЧД или полномочия из МЧД

Проверка проводится как в синхронном, так и в асинхронном режиме.

При желании можно подписаться на слежение за статусом МЧД,
и сервис сам уведомит вашу ИС о смене статуса МЧД.

Проверка полномочий

6670237020

Статус: **АКТИВНА** с 15.03.2024
Срок действия: 15.03.2024 – 15.12.2024

Полномочия по доверенности:
FTS_10001 - Подписание таможенных документов, предоставляемых в ФТС России заинтересованными лицами в рамках таможенного декларирования и таможенных операций, связанных с подачей, регистрацией, отзывом и изменением сведений, заявленных в таможенной декларации
FTS_10002 - Подписание иных электронных документов, предоставляемых заинтересованными лицами в таможенные органы, несвязанных с таможенным декларированием товаров, транспортных средств и выпуском товаров

Проверить полномочия

Мега-проверка МЧД

(комплекс проверок МЧД, КЭП и документа через API)

Получение информации о месте хранения	Статус МЧД в ИС хранения
Проверка структуры МЧД по XSD	Проверка на корректность заполнения
Соответствие ЭП МЧД самой МЧД	Действительность КЭП МЧД (Выдана АУЦ, Действительность на момент проверки)
Соответствие доверителя из МЧД и подписанта МЧД (по ИНН, ОГРН, СНИЛС)	Соответствие поверенного из МЧД и подписанта документа (из КЭП документа)
Соответствие доверителя из МЧД и стороны в документе	Наличие в МЧД запрошенных полномочий (вхождение)
Соответствие ЭП документа самому документу	Действительность КЭП Документа (Выдана АУЦ, Действительность на момент проверки)
Сверка файла МЧД и данных этой МЧД в ИС хранения	Ваша проверка??

Работа с ЦПРР ФНС без хранения МЧД в сервисе

В случае, когда весь функционал по созданию и подписанию МЧД находится на стороне внешней ИС, можно использовать методы для прямой отправки в ЦПРР подписанной МЧД, заявления на отмену, получения статуса и сведений из МЧД.

В этом случае МЧД в сервисе не сохраняется и ручная работа через web не осуществляется.

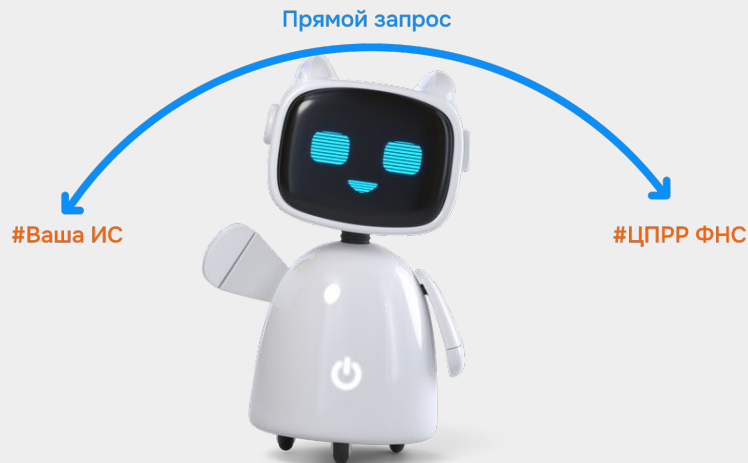

Оцените работу сервиса в тестовой среде!

Предлагаем Вам попробовать все возможности и убедиться в удобстве работы нашего АПИ МЧД. МИГ24. Подключение к тестовой среде на месяц бесплатно, включая тестовую среду ЦПРР.

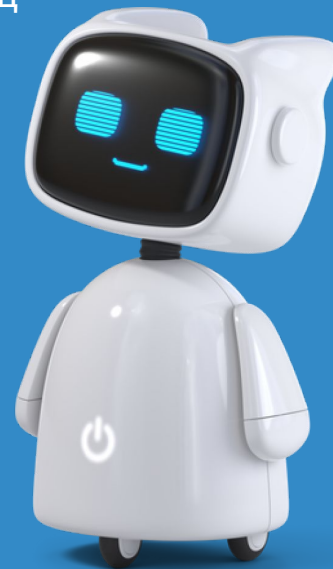
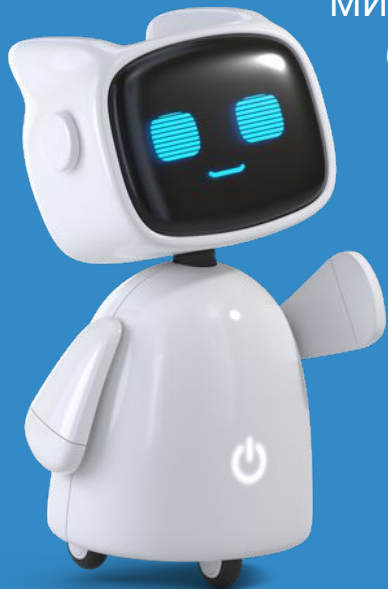



**Как только Вы поймете, что это то, что вы
искали — Мы предоставим вам доступ
к сервису API МЧД24 на год за 90 000₽**

Мы поможем вам с интеграцией в вашу ИС!

Просто напишите нам:

info@mig24.ru

